

2022

PORTFÓLIO HDC REFORMAS E CONSTRUÇÕES



HDC

Reformas & Construções

Sobre nós

No ano de 2019, a HDC Reformas & Construções EIRELI surge como uma nova frente de atuação em conjunto com a Construtora Hadicon que já possuía uma trajetória de 17 anos no mercado. Frente a uma necessidade de um setor mais focado nas reformas e manutenções, a HDC nasce com a mesma proposta de atender as demandas com altíssima qualidade de acabamento, atualização tecnológica e um menor custo para seus clientes. A HDC está perfeitamente ajustada ao seu tempo, através de profissionais com sólida formação em suas áreas de atuação, firme decisão de superar as expectativas do cliente a cada momento e uma diretoria que respeita e leva adiante a missão da empresa

Princípios

Nossa conduta é pautada pela ética.

As aspirações de nossos clientes orientam nosso trabalho.

Nosso maior patrimônio é o bom conceito conquistado com o nosso trabalho.

Buscamos soluções modernas e inovadoras.

Nossas decisões são tomadas de forma participativa.

Unidade de filosofia e postura são os princípios básicos no desenvolvimento de nosso trabalho.

Empreendimentos



Condomínio Edifício Manumar

Rua Aliomar Baleeiro 275

Recreio dos Bandeirantes

04 Pavimentos com 10 apartamentos

Total : 1.349,18 m² de área construída

Condomínio Edifício Park do Recreio

Rua Rogério Karp 110

Recreio dos Bandeirantes

05 Pavimentos com 10 apartamentos

Total : 1.600,16 m² de área construída



Empreendimentos



Cond Ed. Raquel

Rua João Barros Moreira 50
Recreio dos Bandeirantes
05 Pavimentos com 10
apartamentos
Total : 1.856,82 m² de área
construída

Cond Ed. Dora

Rua São Francisco de Assiz 69
Recreio dos Bandeirantes
05 Pavimentos com 10
apartamentos
Total : 2.200,00 m² de área
construída



Empreendimentos



Varandas do Recreio

Av. Guiomar de Novaes, 253 -
Recreio dos Bandeirantes.
4 pavimentos com 20
apartamentos.
Total: 2.764,58 m² de área
construída



Sol do Recreio

Rua do Emilio Martinelli, 792 -
Recreio dos Bandeirantes.
4 pavimentos com 8 unidades.
Total: 1.395,56 m² de área
construída

Empreendimentos



Cond Ed. Sara H

Rua Edvaldo de Vasconcelos, 50 -
Recreio dos Bandeirantes. 04
Pavimentos com 12
apartamentos
Total : 1.937,73 m² de área
construída

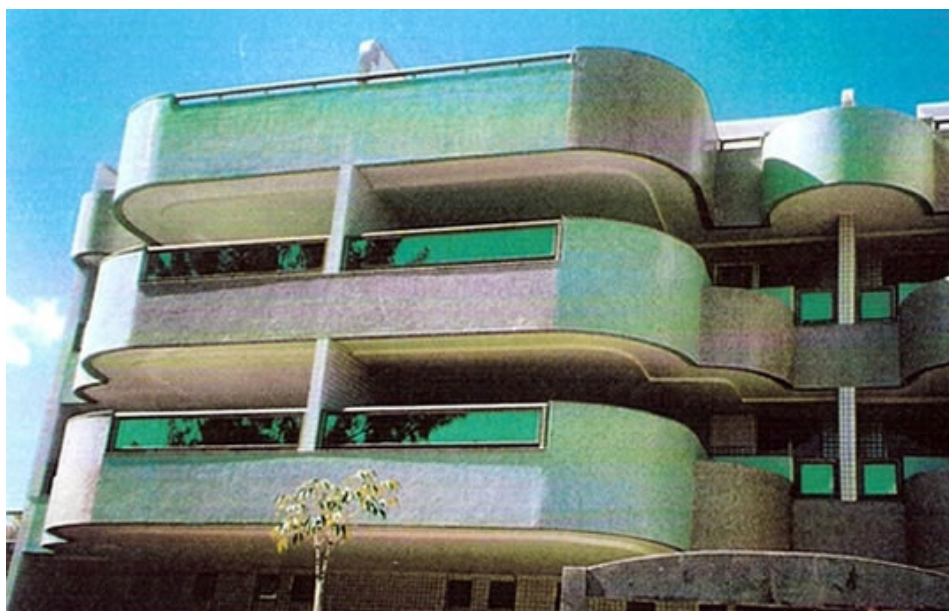

Residencial das Orquídeas

Rua Raul da Cunha Ribeiro, 455-
Recreio dos Bandeirantes.
05 Pavimentos com 20 unidades.
Total : 3.537,49 m² de área construída

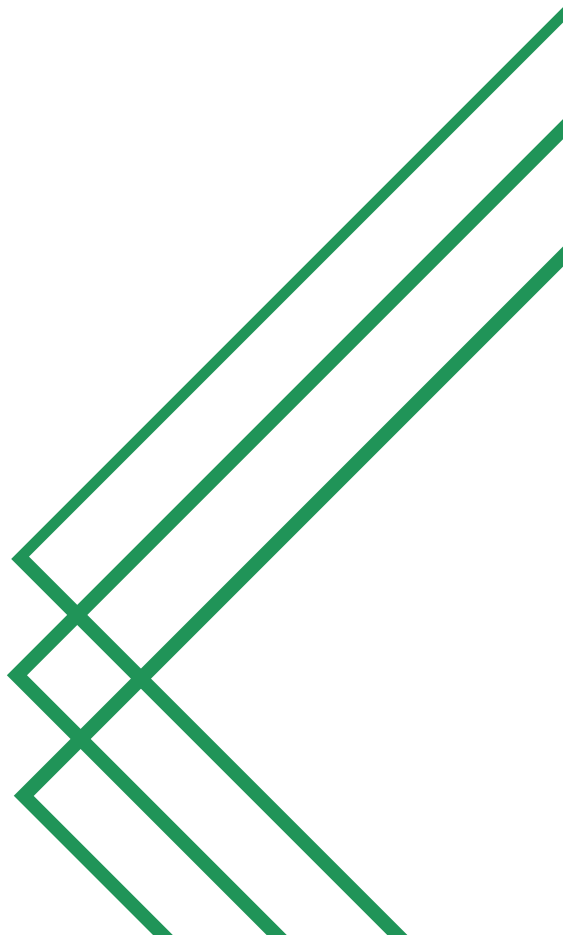

Empreendimentos



Condomínio Edifício Solar do Recreio

Av. Benvindo de Novaes 222

Recreio dos Bandeirantes

05 Pavimentos com 8 apartamentos

Total : 1.480,74 m² de área construída

Condomínio Edifício Regina

Rua Haroldo Cavalcanti 275

Recreio dos Bandeirantes

05 Pavimentos com 10 apartamentos

Total : 1.868,85 m² de área construída



Empreendimentos



Condomínio Edifício Bruno

Rua Demosthenes Madureira de Pinho
180

Recreio dos Bandeirantes

05 Pavimentos com 10 apartamentos

Total : 1.714,10 m² de área construída

Condomínio Edifício Major Ávila

Rua Major Ávila 357 - Tijuca

08 Pavimentos com 5
apartamentos

Total : 1.600,16 m² de área
construída



Empreendimentos

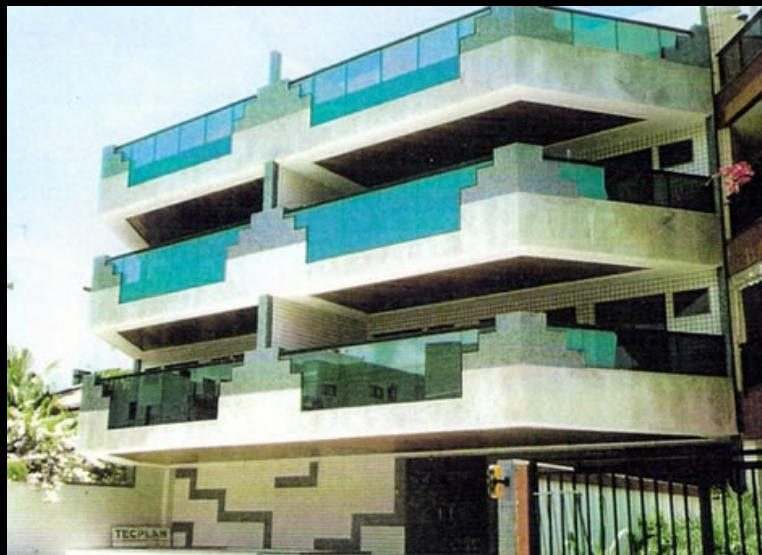

Cond Ed. Henrique

Rua Haroldo Cavalcante 71
Recreio dos Bandeirantes
04 Pavimentos com 10 unidades
Total : 1.495,52 m² de área
construída

Cond Ed. Filipe

Rua Alberto Cavalcanti 745
Recreio dos Bandeirantes
04 Pavimentos com 10
apartamentos
Total : 1.332,96 m² de área
construída



Empreendimentos



Cond Solar da Floresta

Rua São Miguel 696 - Tijuca

13 Casas com 03 Pavimentos cada

Total : 1.724,58 m² de área construída

Obras Comerciais

Sushinharia - Restaurante Japonês em Copacabana - RJ

Substituição de toda instalação elétrica, hidráulica, de gás e sanitária.
Impermeabilização do piso e banheiros.

Execução de uma cozinha industrial.

Revestimento total do restaurante.



Reforma

Condomínio Edifício Ferreira de Rezende

Substituição da impermeabilização e do revestimento do piso do play.



Tratamento das armaduras expostas e pintura geral.



Eliminação de infiltração e recomposição de emboço e pintura.



Reforma

Constr. Cohani Ltda-Reforma geral de apt. de cobertura

Substituição de toda instalação elétrica, hidráulica, de gás e sanitária.
Impermeabilização do piso do terraço e banheiros.

Revestimento total do apartamento.

Aumento de carga elétrica e troca de quadro geral.



Antes da reforma

Reforma

Constr. Cohani Ltda - Reforma geral de apt. de cobertura

Substituição de toda instalação elétrica, hidráulica, de gás e sanitária.

Impermeabilização do piso do terraço e banheiros.

Revestimento total do apartamento.

Aumento de carga elétrica e troca de quadro geral.



Depois da reforma

Reforma

Cond. do Edifício Marques de Sabara - Horto

Substituição da rede de águas pluviais.



Reforma

Templo Sidon - Tijuca

Substituição de grade no alinhamento frontal por muro



Reforma

Santa Monica Residencias

Reforma interna e externa em casa de condomínio com aproximadamente 450m². Retirada de umidades, pintura geral de fachadas, proteção de madeiras com verniz marítimo.

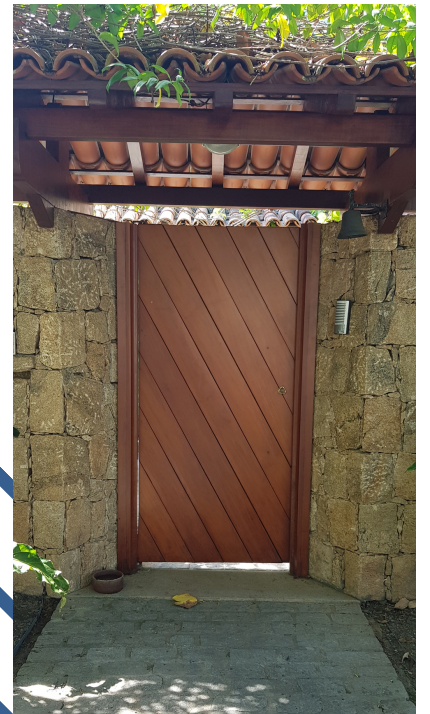

Obra em execução

Rua da Alfandega - Centro

Reconstrução de prédio no Corredor Cultural composto de 3 pavimentos com um total de 325m². Execução do prédio desde a fundação até o telhado.

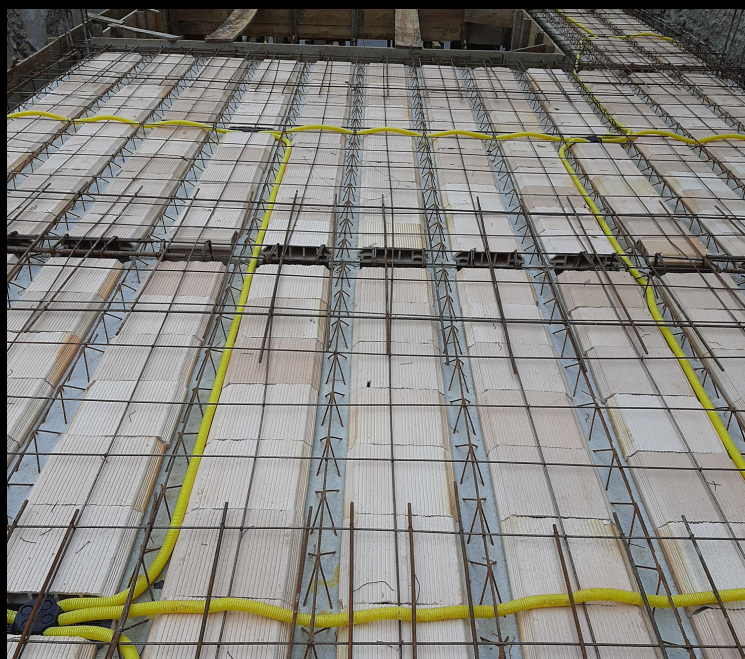

Reforma

Cond. do Edifício Borba Gato

Revisão com substituição de telhas e impermeabilização de calhas e lajes no telhado.

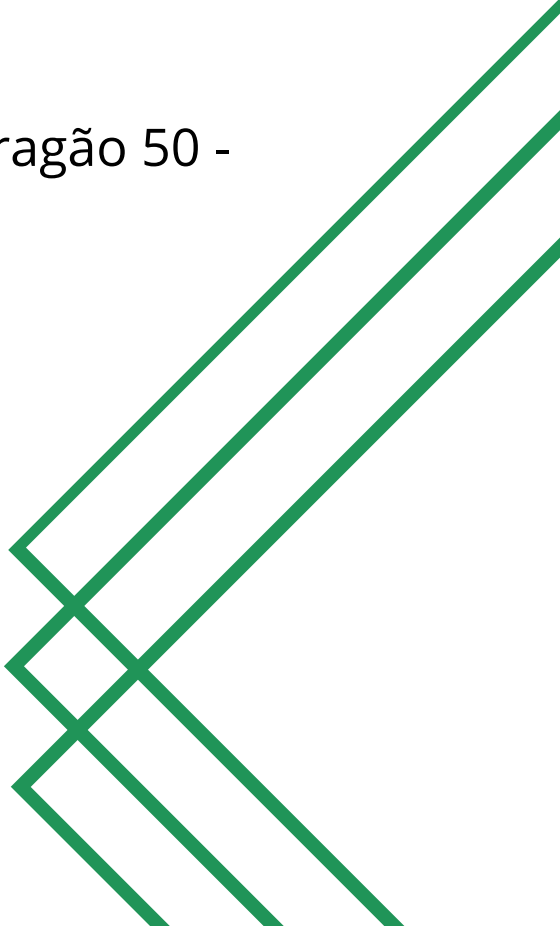

Outras obras Comerciais

- Instituto Ortopédico da Tijuca – Rua Dr. Pereira dos Santos 14 – Tijuca
 - Clínica Trauma Ortopédica – Rua Baronesa 77 – Praça Seca
 - Academia Sport Vital - Rua Maria Antonia 233 – Lins
 - Clinica Pro Echo – Rua Pinto de Figueiredo 144- Tijuca
 - Rua General Roca 598- Tijuca
 - Avenida Tenente coronel Muniz Aragão 50 - Freguesia
- 

Dados Empresarias



hdcreformas@gmail.com



(21) 2493-4177 | (21) 98857-5609



www.hdcreformas.com.br

